turismo amanecer
PUEBLA MÁGICA
CHOLULA-ATLIXCO-ZACATLAN DE LAS MANZANAS
$3,890
HOTEL
TRANSPORTE
TOURS
16 AL 20 DE ABRIL
33 3444 0625
WWW.TURISMOAMANECER.COM.MX

PUEBLA & PUEBLOS MÁGICOS

VIAJANDO POR:

PUEBLA

LUGARES QUE CONOCERÁS:

- PUEBLA
- CHOLULA, PUEBLO MÁGICO
- CHIGNAHUAPAN, PUEBLO MÁGICO
- ATLIXCO, PUEBLO MÁGICO
- ZACATLÁN DE LAS MANZANAS, PUEBLO MÁGICO
- EX HACIENDA DE CHAUTLA
- VAL´QUIRICO

4 DÍAS

3 NOCHES

PUEBLA & PUEBLOS MÁGICOS

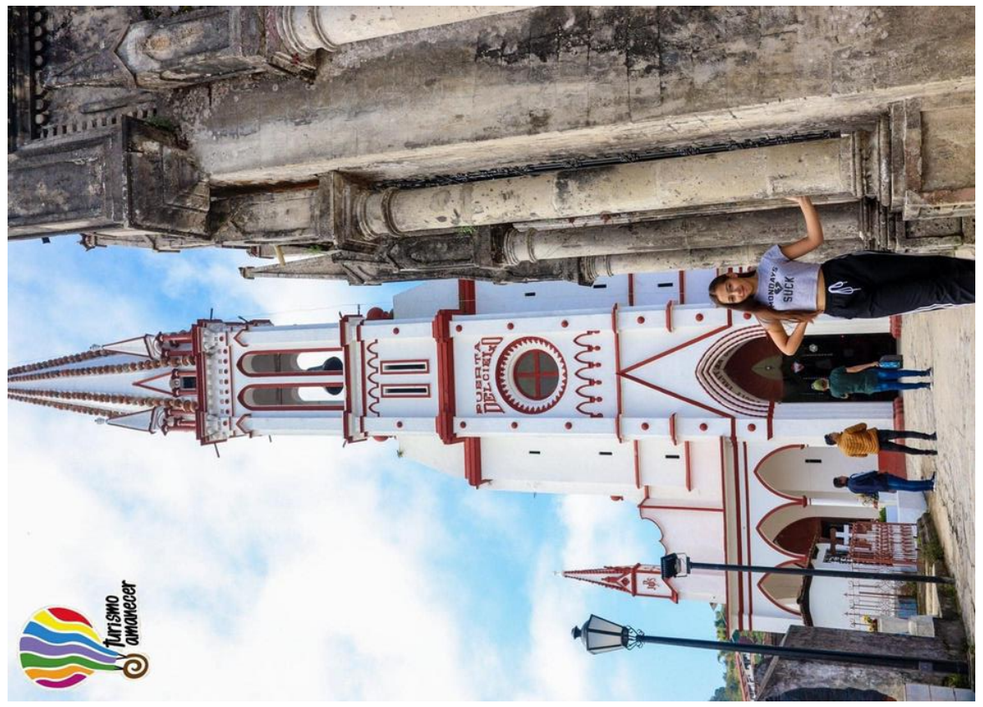

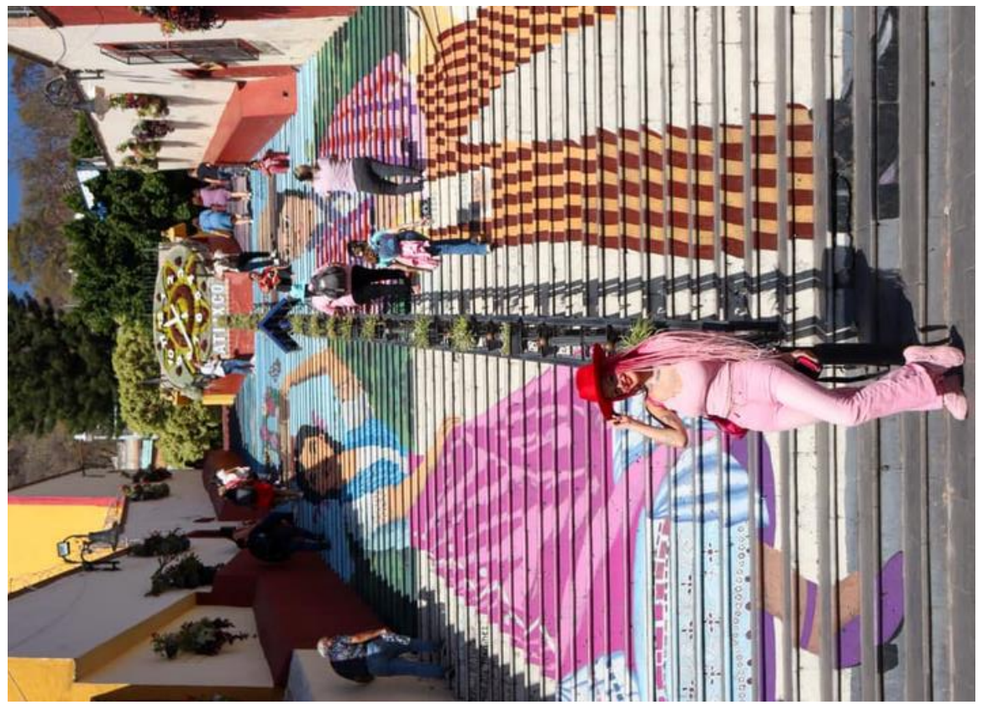

4 DÍAS EN

SAN ANDRÉS
CHOLULA
CHOLULA
PUEBLO MÁGICO

turismo amanecer

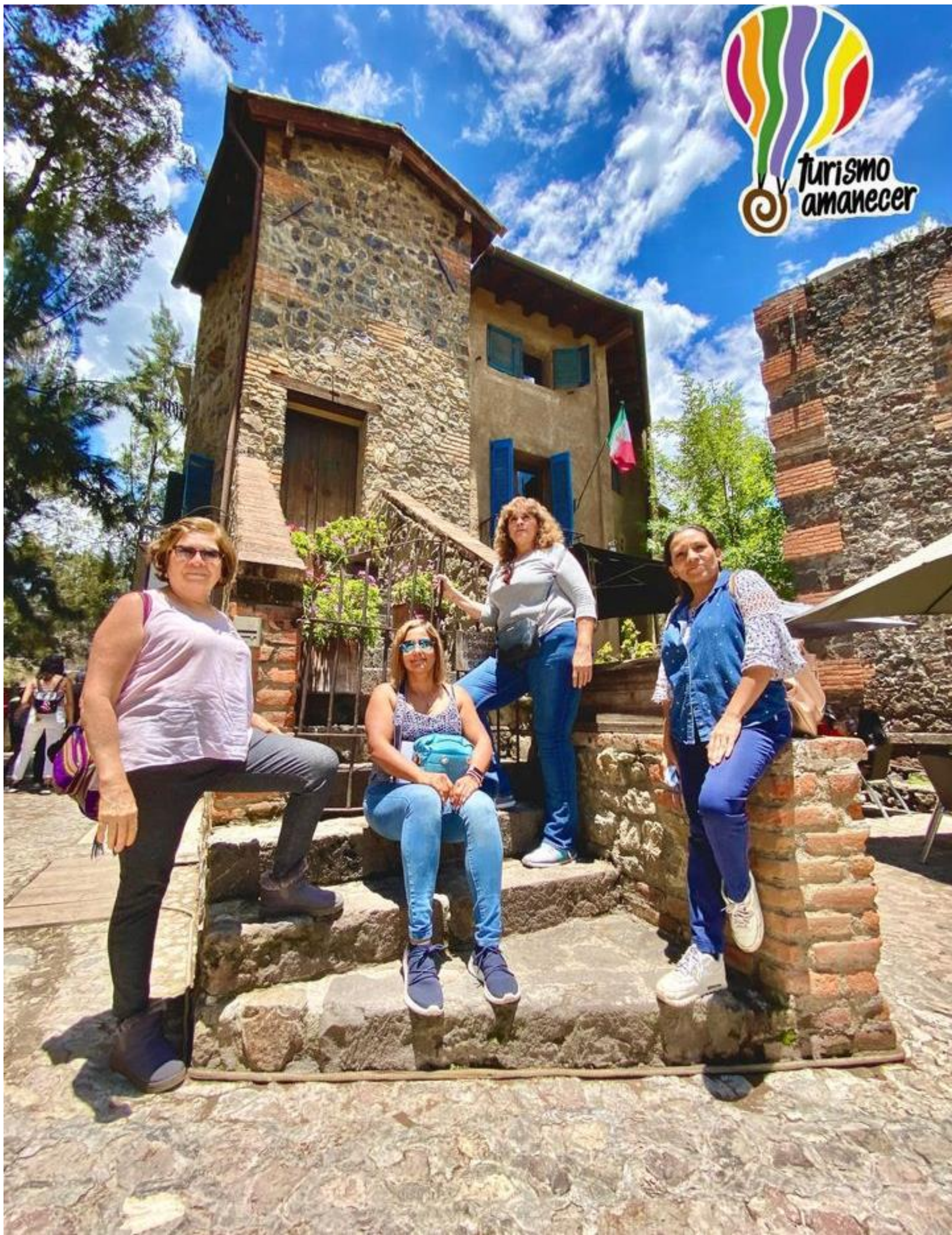
turismo amanecer

SALIDA

SALIDA: MIÉRCOLES 16 DE ABRIL A LAS 22:00 HRS

REGRESO: DOMINGO 20 llegando a GDL a las 23:59 hrs APROX

PUNTO DE ENCUENTRO: CALLE ESCORZA Y AV. JUAREZ (A UN COSTADO RECTORIA UDEG)

Click en el mapa para dirigirte a google maps

COSTO POR PERSONA:

$3,890
EN OCUPACIÓN **CPL** POR PERSONA
(4 personas: 2 camas matrimoniales)

$4,290
EN OCUPACIÓN **TPL** POR PERSONA
(3 personas: 1 cama matrimonial y 1 individual / 2 matrimoniales)

$4,890
EN OCUPACIÓN **DBL** POR PERSONA
(2 personas 1 cama matrimonial / 1 cama King size)

MENOR DE 2 A 8 AÑOS CON EL 20% DE DESCUENTO

¡**RESERVA** CON $2,000 POR LUGAR, CONSULTA DISPONIBILIDAD!

EL VIAJE INCLUYE:

- TRANSPORTE VIAJE REDONDO Y TRASLADOS
- SEGURO DE VIAJERO ACCIDENTES VIALES ABORDO DEL AUTOBÚS
- TOUR DE CIUDAD EN PUEBLA EN TRANVIA
- RECORRIDO TURÍSTICO EN ZACATLÁN DE LAS MANZANAS
- ENTRADA A LA EX HDA DE CHAUTLA
- RECORRIDO GUIADO EN CHIGNAHUAPAN
- 3 NOCHES DE HOTEL EN EL CENTRO DE PUEBLA
- 3 DESAYUNOS EN EL HOTEL

NO INCLUYE:

- GUÍA EN CHOLULA Y ATLIXCO ($85 P/P)

HOTEL

HOTEL 05 DE MAYO
EN PUEBLA

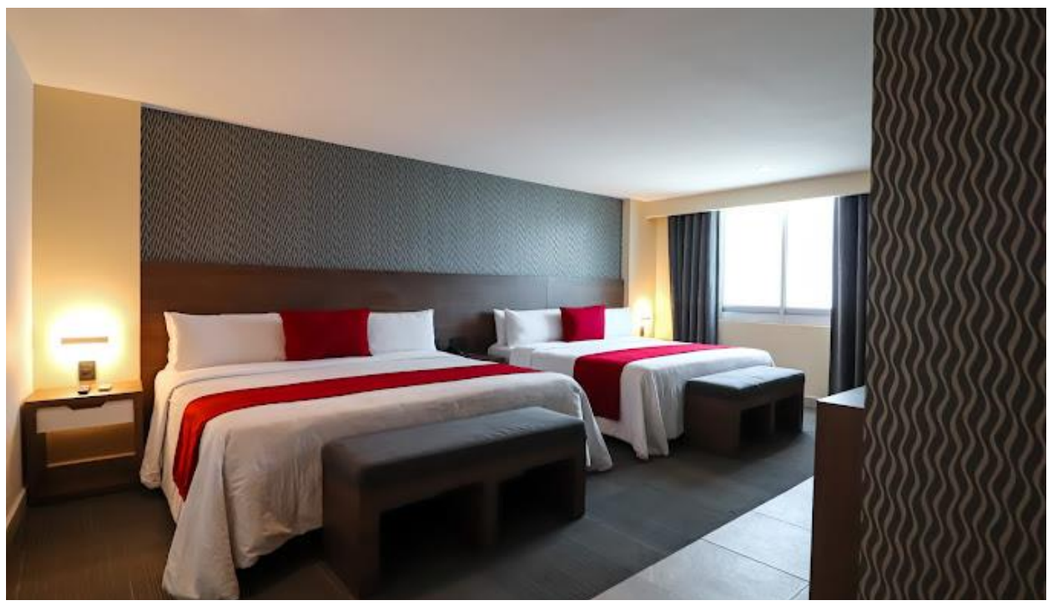

HOTELES SUGERIDO, PUEDE CAMBIAR POR OTRO DE IGUAL O MEJOR CATEGORÍA

PAGOS

Cuenta para PAGOS

Se aparta con $2,000 por lugar

TRANSFERENCIAS

Nombre: Beatriz Aurora Gonzalez Mojica
Banco: BBVA
Cuenta: 1597660046
Clabe: 012320015976600462

DEPÓSITO OXXO BBVA

NO. TARJETA DEBITO: **4152-3139-0845-7075**

Aceptamos Tarjetas de Crédito o Debito

VISA MasterCard

PayPal

PAGO CON TARJETA (5% COMISIÓN)

¿COMO RESERVAR?

•CONSULTAR DISPONIBILIDAD CON CUALQUIERA DE NUESTROS REPRESENTANTES

•DEPOSITAR EL APARTADO EN LA CUENTA INDICADA.

•ENVIAR COMPROBANTE DE PAGO por whats app al 3334440625 con nombre completo del viajero principal, sus acompañantes, viaje al que ira, tipo de habitación.

•PARA PAGOS con tarjeta de crédito aplica COMISION del 5% y puede hacerlo a través de la pagina web de la agencia, vía Pay Pal o en nuestras oficinas PREVIA CITA.

•RECIBIRA CONFIRMACIÓN DE SU RESERVACION con las indicaciones posteriores a su deposito de apartado.

ITINERARIO

DÍA	ITINERARIO	HOSPEDAJE
1	SALIDA 22:00 HRS	
2	ZACATLAN DE LAS MANZANAS- CHIGNAHUAPAN	PUEBLA
3	CHOLULA Y TRANVIA PUEBLA	PUEBLA
4	ATLIXCO- VALQUIRICO- PUEBLA	PUEBLA
5	EX HACIENDA DE CHAUTLA- REGRESO	

SUJETO A CAMBIOS SIN PREVIO AVISO

TRANSPORTE

★★★★★

Todas nuestras unidades viajan por autopista cuentan con: seguro de viaje, aire acondicionado, asientos reclinables, peliculas, wc. (el cupo puede ser de 47 pasajeros en autobús o 20 pasajeros en sprinter)

TÉRMINOS Y CONDICIONES

- Debe **LIQUIDAR 10 DIAS ANTES DE SU FECHA DE VIAJE**, si NO se tomara como **cancelación**.

- Al momento de PAGAR, Turismo Amanecer da por hecho que leyó y está de acuerdo con las Políticas de Viaje publicadas en www.turismoamanecercom.mx

- SI USTED DECIDE CANCELAR, NO SE REGRESA DINERO ALGUNO, tampoco se abonan a otro pasajero ni a otro tour, bajo **NINGÚN MOTIVO**.

- Los Asientos del autobús se asignan según el orden de **LIQUIDACIÓN**

- El Seguro de viajero es valido únicamente por accidentes abordo del autobús.

- EN CASO DE QUE EL VIAJE SEA CON HOTEL y usted o ustedes desean **compartir habitación**, deberá sujetarse a la disponibilidad de otros viajeros, la agencia se reserva el momento de avisarle en que tipo de habitación se hospedara y debera de pagar la **DIFERENCIA** de una ocupación a otra; en el entendido que las habitaciones pueden ser MIXTAS.

- El **ITINERARIO** esta **SUJETO A CAMBIOS SIN PREVIO AVISO**, por causas ajenas a Turismo Amanecer, y se le hará llegar 3 días antes de la fecha de salida, vía **grupo de WHATSAPP**.

OJO: En caso de depositar/transferir una cantidad mayor a la especificada, NO CONTAMOS CON REEMBOLSOS, se le dará un bono $$$

REGISTRO SECTUR

Turismo Amanecer es una agencia de viajes legalmente establecida con atención en línea y cuenta para su confianza con inscripción en el registro nacional de turismo ante la SECTUR con N.04140394315

SECTUR
SECRETARÍA DE TURISMO

CONTACTO

Da click en cualquier logo para que te lleve a la red social de tu preferencia

Hugo: 33 34 44 06 25
Betty: 33 11 74 17 01

@turismo_amanecer_guadalajara

Turismo Amanecer Guadalajara

www.turismoamanecer.com.mx

@turismoamanecergdl12

Turismo Amanecer Guadalajara